Naturschutzgebiet Untere Havel Nord

Schutzgebietsgrenze

Wege mit Kfz befahrbar

ganzjährig

1. Juli bis 28. Februar

21. Mai bis 14. März

0 0,25 0,5 1 Kilometer

N

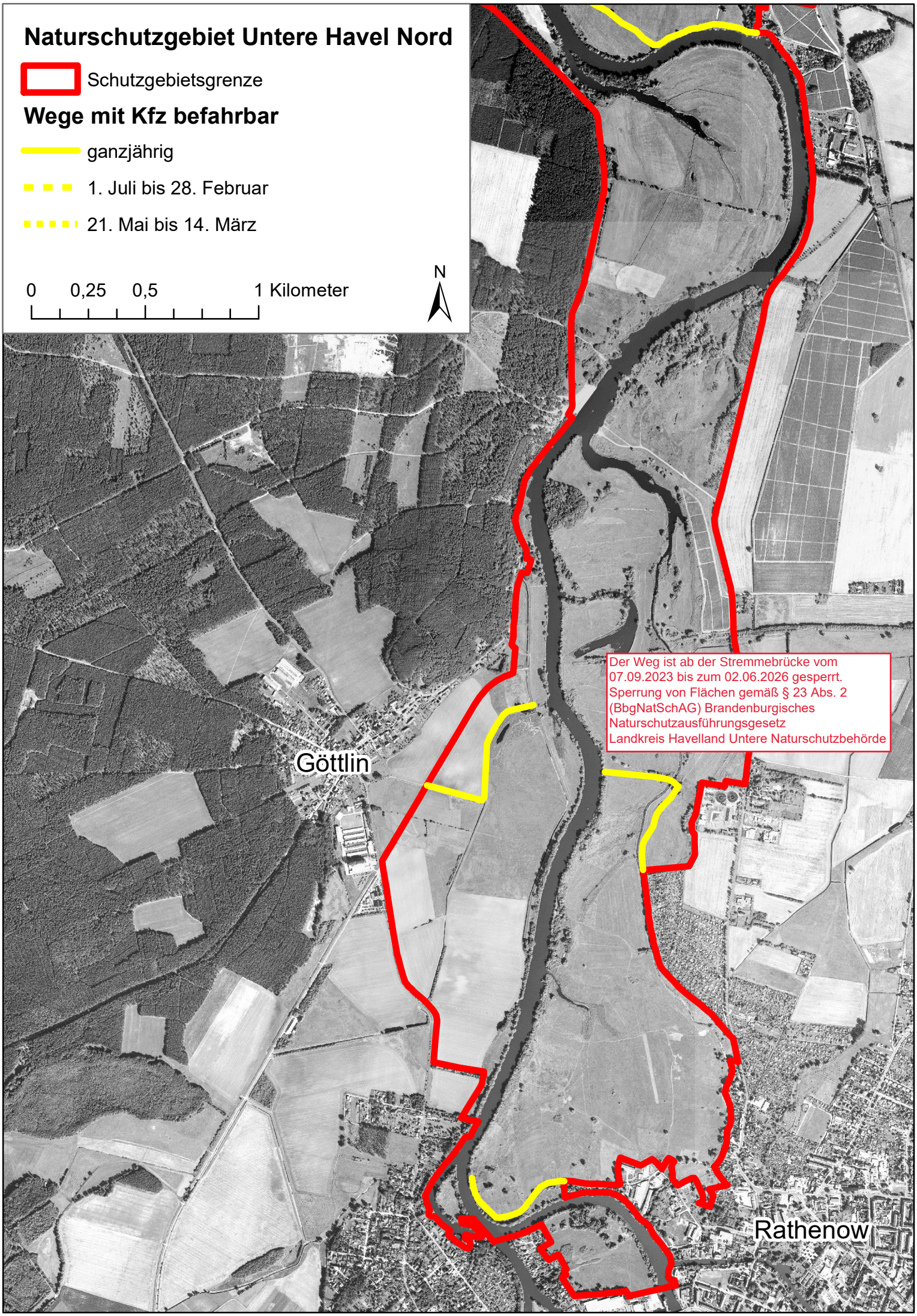

Der Weg ist ab der Stremmebrücke vom 07.09.2023 bis zum 02.06.2026 gesperrt. Sperrung von Flächen gemäß § 23 Abs. 2 (BbgNatSchAG) Brandenburgisches Naturschutzausführungsgesetz Landkreis Havelland Untere Naturschutzbehörde